



Mitsui Garden Hotel

Nihonbashi PREMIER

五街道の起点、 日本橋へようこそ。

江戸の伝統を守りながら、
進化を加速させている日本橋は、
東京の主要都市へのアクセスにも優れた街。
一流を知る大人たちが集まる
この街のプレミアで、
まだ感じたことのないときめきを、
まだ知らなかった東京をお愉しみください。



三井ガーデンホテル日本橋プレミア

チェックイン 15:00 / チェックアウト 12:00

〒103-0022 東京都中央区日本橋室町3-4-4
TEL: 03-3270-1131 FAX: 03-3270-3133

<https://www.gardenhotels.co.jp/nihonbashi-premier/>



9Fロビー



バー



レストラン



ジュニアスイートツイン [55.9m²]

独立したベッドルームとリビングルームが広がる55m²超のラグジュアリーな空間。ワイドサイズのベッドやソファ、ダブルバseinの洗面室など、行き届いた快適性でVIPにもお応えします。

スーペリアコーナーツイン [29.5m²]

贅沢な時間をかなえるゆたりのリビングスペースを確保。コーナーウィンドウに映る景色が、ご滞在をもてなします。



スーペリアツイン [26.4m²]

非日常性を演出する上層階(地上13階~15階)ならではの開放感が魅力。対面ソファサイドの窓から眼下に中央通りを見渡せる、ハリウッドツインの客室です。

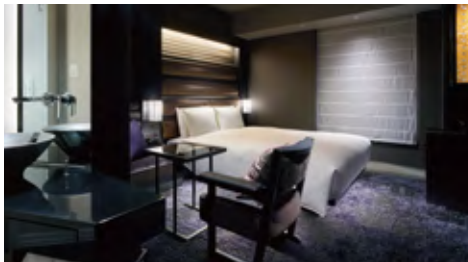

スーペリアクイーン [23.5m²]

地上13階~15階(最上階)。清々しい朝陽が差し込むスーペリアダブル。2.3m²超の広さに、ワイドサイズのダブルベッドや対面ソファを設置しています。



モデレートツイン [26.4m²]

ベッド2台を連ねたハリウッドツインの客室は、中央通りに面し、街の風景を見晴らせる開放的な空間。レジャーのお客様などが過ごしやすいよう対面ソファをしつらえています。

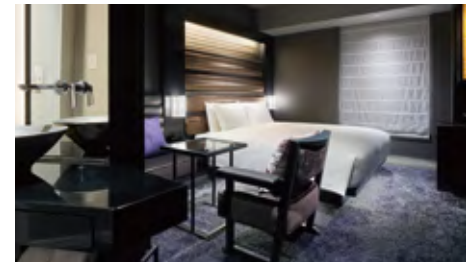

モデレートクイーン [23.5m²]

海外からのお客様のニーズにもお応えするゆったりとした広さとベッドサイズ。空間のゆとりを活かして会話を育む対面ソファをご用意しました。



トリプル [26.4m²]

ファミリーやグループでご宿泊いただけるよう3台のベッドをご用意。大人数でも利用しやすいよう同じフロアに10室を並べて設けています。

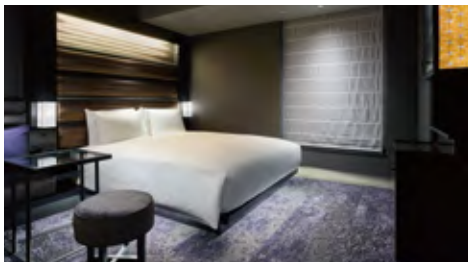

アクセシブルクイーン [24.7m²]

車椅子の方や高齢の方などにも快適に安全にお過ごしいただけるよう、配慮を行き届かせたアクセシブル。バス・洗面・トイレはゆたりの空間に一体化を図っています。また、ベッドは1名利用にも2名利用にも対応できるサイズをご用意しました。



モデレートダブル [20.0m²]

機能性を重視してシャワーブースを採用。専有面積を効率的に活かした設計により、ゆったりとお過ごしいただける広さと快適性を実現しています。

インターネット接続

全館無線LAN完備
客室やロビー、レストランなど、無線LANによるインターネット接続(無料)を完備。スマートフォンやタブレット端末も快適にご利用頂けます。客室では、有線LANによるインターネット接続も可能です。(LANケーブルは各客室にご用意しております)パソコンの貸し出しはしておりませんのでご了承ください。

アメニティ

- 歯ブラシセット
- レザー
- ヘアブラシ
- シャワーキャップ
- コットン&ヘアゴム
- シャンプー
- コンディショナー
- ボディソープ
- コーヒー
- 緑茶
- ミネラルウォーター
- ナイトウェア

※本客室の面積はPS(パイプスペース)を含む壁芯で計算し、小数点第2位以下を切り捨てた概算の表示です。
※ベビーベッドは台数に限りがございますので、事前にお問い合わせください。
※チェックイン時に前払い精算をお願いしています。 ※サービス料はいただきません。



レストラン [9F] 加賀料理の料亭「日本橋浅田」

慶応三年(1867年)から続く老舗、「浅田」がホテル初出店。赤坂、青山、名古屋に続き、ホテル初進出の店舗として「日本橋浅田」を出店いたします。伝統を継承してきた加賀料理をふるまい、ビジネスからプライベートなお食事まで格式高くお応えします。



バー [9F] 松

「浅田屋」初となるバー「松(MATSU)」。「浅田」が初めて手掛けるバーがレストランに隣接してオープン。テラス席では、日本橋の街並みを眺めながら贅沢なひと時をお楽しみいただける大人の空間です。

Information

フロア	9F	座席数	24席(カウンター7席/テーブル・ソファ17席)
電話番号	03-5542-1700	禁煙/喫煙	全席終日禁煙
営業時間	平日・土曜・休前日	17:00~24:30 (最終入店 24:00)	
	日曜・祝日	17:00~24:00 (最終入店 23:30)	
備考	※夜は10%のサービス料を別途いただきます。		

Information

朝食	和食ビュッフェ	2,970円(税込)
フロア	9F	
電話番号	03-5542-1700	
営業時間	朝食	06:30~10:00 (最終入店 09:30)
	ランチ	11:30~14:00 (最終入店 13:30)
	ディナー	17:00~22:30 (最終入店 21:30)
座席数	朝:65席/昼・夜 お部屋5室・カウンター	
禁煙/喫煙	全席終日禁煙	
備考	※昼・夜は10%のサービス料を別途いただきます。 ※個室料金は、別途いただきます。	

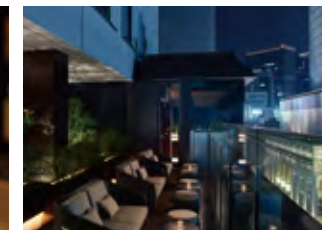
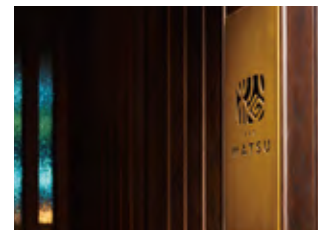



女性大浴場



女性大浴場

大浴場【9F】 Japanese Bath

ロビー階(9階)には、日本文化の象徴として宿泊者専用の「Japanese Bath(大浴場)」を設け、宿泊者への癒しを提供いたします。

Information

料 金	宿泊者専用:無料
フロア	9F
利用時間	06:00~09:00 / 15:00~25:00
備品・アメニティ	シャンプー・リンス・ボディソープ
備 考	※ご利用時間により混み合う場合がございます。 あらかじめご了承くださいませ。



女性大浴場パウダールーム



9F回廊

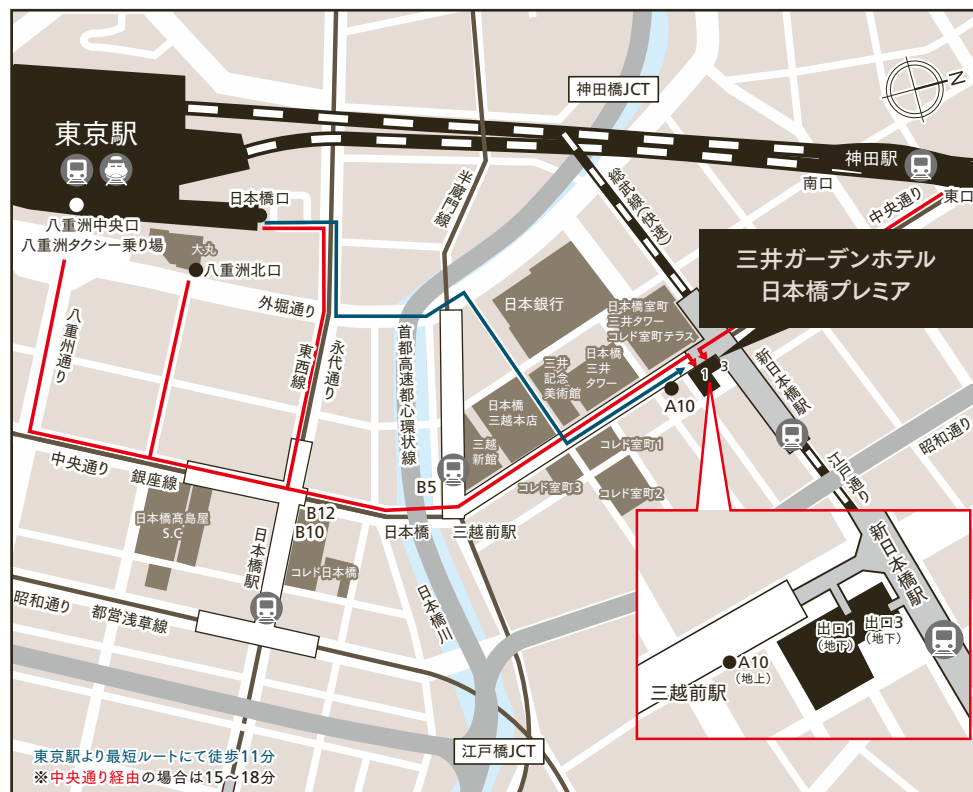

詳しいマップはこちらからご覧ください。Google mapへ  [click!](#)

～ホテルから近い観光スポット～

■ 徒歩圏内

- 三井美術館 …… ホテルより徒歩3分
- コレド室町 …… ホテルより徒歩3分
- コレド室町テラス …… ホテルより徒歩1分
- コレド日本橋 …… ホテルより徒歩8分
- 貨幣博物館 …… ホテルより徒歩5分
- 三井住友銀行 …… ホテルより徒歩5分
- 日本橋 …… ホテルより徒歩8分

■ 主な観光地

- 東京スカイツリー 東京メトロ半蔵門線「三越前」駅より「押上」駅まで13分
- 東京タワー …… 東京メトロ半蔵門線「三越前」駅より「大手町」駅 → 都営三田線「御成門」駅まで6分
- 浅草 …… 東京メトロ銀座線「三越前」駅より12分
- 渋谷 …… 東京メトロ銀座線「三越前」駅より20分
- 銀座 …… 東京メトロ銀座線「三越前」駅より5分

電車

- JR「東京」駅日本橋口より最短ルートにて徒歩約11分
- JR「神田」駅東口より徒歩約7分
- JR総武線(快速)「新日本橋」駅直結
- 東京メトロ銀座線・東京メトロ半蔵門線「三越前」駅 地下通路直結 A10出口より徒歩1分
※地下通路直結の場合は、JR線「新日本橋」駅1番出口經由
- 東京メトロ東西線・都営浅草線「日本橋」駅 B12出口徒歩約8分

新幹線

- 首都高速都心環状線「神田橋」出口より約7分 ※ホテルには駐車場はございません

空港から

羽田空港をご利用の場合

- 車で約30分
- リムジンバス 約40分(東京駅八重洲南口着)
- 東京モノレール・JR山手線利用「東京」駅下車 約30分
- 京急空港線エアポート快速「品川」駅 → JR山手線利用「東京」駅下車 約33分

成田空港をご利用の場合

- リムジンバス 約95分(東京駅八重洲南口着)
- JR成田エクスプレス「東京」駅下車 約60分
- JR総武線快速「新日本橋」駅下車 約90分

ホテルインフォメーション

大浴場【9F】 Japanese Bath

- 料金 …… 宿泊者専用・無料
- 利用時間 …… 06:00～09:00 / 15:00～25:00

バー【9F】 松

- 平日・土曜・休前日 …… 17:00～24:30 (最終入店 24:00)
- 日曜・祝日 …… 17:00～24:00 (最終入店 23:30)
- TEL.03-5542-1700

レストラン【9F】 加賀料理の料亭「日本橋浅田」

- 朝食 …… 06:30～10:00 (最終入店 09:30)
- ランチ …… 11:30～14:00 (最終入店 13:30)
- ディナー …… 17:00～22:30 (最終入店 21:30)
- TEL.03-5542-1700

三井ガーデンホテル日本橋プレミア

チェックイン 15:00 / チェックアウト 12:00

〒103-0022 東京都中央区日本橋室町3-4-4 TEL: 03-3270-1131 FAX: 03-3270-3133

<https://www.gardenhotels.co.jp/nihonbashi-premier/>