



Mitsui Garden Hotel

Fukuoka Gion

博多を、 新体験するホテル。

滞在拠点にふさわしい利便性。
博多に育まれた文化が薫る、
上質なしつらえに
多彩なルームバリエーション。
都市の賑わいの真ん中で、
非日常へといざなう最上階・露天風呂。
そのすべてで、心が躍るような新しい博多体験を。



三井ガーデンホテル福岡祇園

チェックイン 15:00 / チェックアウト 11:00

〒812-0011 福岡市博多区博多駅前2-8-15
TEL: 092-414-3131 FAX: 092-414-3101

<https://www.gardenhotels.co.jp/fukuoka-gion/>



ロビー



大浴場



レストラン



モデレートツイン [23.9m²]

ゆったり寛げるソファとテーブルを設えたゆとりあるお部屋です。
優雅なハリウッドツインでお寛ぎいただけます。



ジュニアスイートツイン [54.7m²]

ソファのあるリビングとハリウッド仕様にツインベッドを配したベッドルーム、さらにはゆとりあるバスルームや水廻りで設えたお部屋。
我が家のような感覚で、上質な時間をお過ごしください。

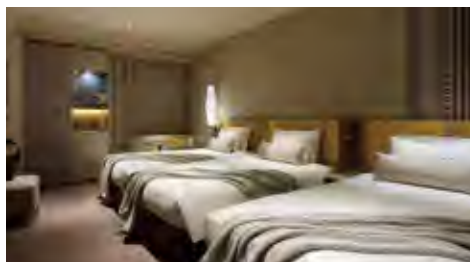

トリプル [26.6m²]

ファミリーや女性グループにご利用いただきたいトリプル
対応可能なお部屋。3名でもそれぞれのチェアでゆったり
お過ごしいただけます。

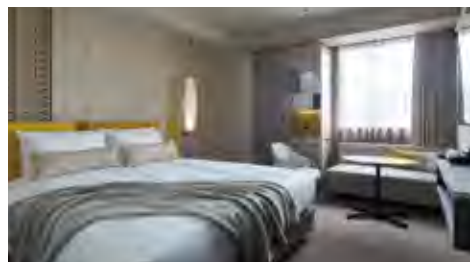

スーペリアキング [25.3m²]

ゆったり寛げるソファとテーブルのあるゆとりあるお部屋。
広い部屋内の窓辺でゆっくりお過ごしいただけます。

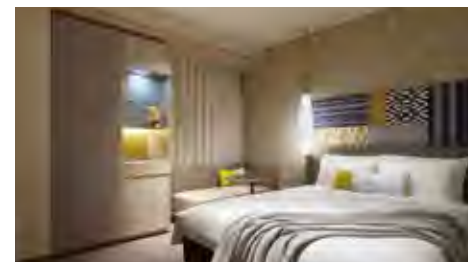

コンフォートダブル [20.7m²]

ゆったり寛げるソファとテーブルがビジネスシーンプライ
ベートシーンどちらにも対応。広々としたベッドで2名で
のご利用も可能。



モデレートダブル [18.7m²]

ゆったり寛げるソファとテーブルがビジネスシーンプライ
ベートシーンどちらにも対応。広々としたベッドで2名で
のご利用も可能。

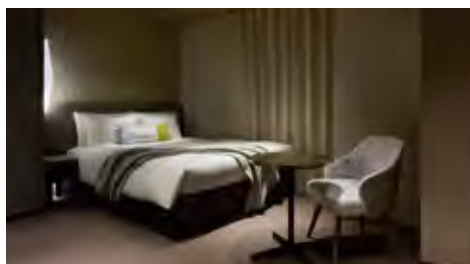

アクセシブルダブル [25.1m²]

バス・トイレ・洗面を一体化した大型ユニットバスを採用。
テーブルと1Pチェアでゆったりお過ごしいただけます。

インターネット接続

全館無線LAN完備
客室やロビー、レストランなど、無線LANによる
インターネット接続(無料)を完備。
スマートフォンやタブレット端末も快適にご利用頂けます。

アメニティ

- 歯ブラシセット
- レザー
- ヘアブラシ
- シャワーキャップ
- コットン&ヘアゴム
- シャンプー
- コンディショナー
- ボディソープ
- コーヒー
- お茶
- ミネラルウォーター
- ナイトウェア

※本客室の面積はPS(パイプスペース)を含む壁芯で計算し、小数点第2位以下を切り捨てた概算の表示です。
※チェックイン時に前払い精算をお願いしています。



女性大浴場

レストラン【1F】

うお田

Information

| | |
|------|--|
| 朝食 | 和洋ビュッフェ 大人1,890円(税込) / 小学生 950円(税込) |
| 電話番号 | 050-3184-0920 |
| フロア | 1F |
| 営業時間 | 朝食 06:30～10:00 (最終入店 09:30) |
| | 昼食 11:30～15:00 (最終入店 14:30) |
| | 夕食 17:30～23:00 (最終入店 22:00) |
| 座席数 | 全席禁煙 80席 |

※料理内容・サービス時間帯については変更の可能性があります。予めご了承ください。



大浴場【13F】

最上階にはゆったりと寛げる広々とした大浴場をご用意。スチームサウナや寝湯、そして露天風呂があり、“湯どころ”の多彩な楽しみ方をご提供いたします。

- 宿泊者専用無料

※客室のナイトウェアとスリッパでご利用いただけます。
※泥酔者および刺青(入れ墨)・タトゥーをされている方のご利用・ご入場はお断りしております。

スタンディング酒場【1F】

ハカタ#092

Information

| | |
|------|--------------------------|
| 電話番号 | 050-3184-0920 |
| フロア | 1F |
| 営業時間 | 16:00～24:00 (最終入店 23:30) |
| 座席数 | 全席終日禁煙 スタンディング50席 |

※料理内容・サービス時間帯については変更の可能性があります。予めご了承ください。



女性大浴場 パウダールーム



男性大浴場



詳しいマップはこちらからご覧ください。Google mapへ  [click!](#)

- ～ホテルから近い観光スポット～
- 主な観光地
 - キャナルシティ博多 …… 当ホテルより徒歩約1分
 - JR博多シティ …… 当ホテルより徒歩約7分
 - 櫛田神社 …… 当ホテルより徒歩約8分
 - マリンメッセ福岡 …… 当ホテルよりバス約25分
 - 福岡PayPayドーム …… 当ホテルよりバス約35分

電車

- JR「博多」駅 博多口より徒歩約7分
- 地下鉄空港線「祇園」駅 5番出口より徒歩約5分
- 地下鉄七隈線「櫛田神社前」駅 5番出口より徒歩約2分

新幹線

- 大阪からお越しの場合 …… 東海道・山陽新幹線ご利用で約2時間40分(「博多」駅下車)
- 広島からお越しの場合 …… 東海道・山陽新幹線ご利用で約1時間6分(「博多」駅下車)
- 鹿児島からお越しの場合 …… 九州新幹線ご利用で約1時間53分(「博多」駅下車)

車

- 福岡高速2号線「呉服町ランプ」出口より大博通り～祇園大通り 約5～10分
- 福岡空港より県道45号線 国道385号線経由 約10～15分

駐車場

- 料金 …… 1,600円(税込・1泊)
- 台数 …… 普通乗用車 28台利用可能。(障害者対応駐車台数を1台含む)
- 利用時間 …… 14:00～翌12:00(連泊者は除く)

空港から

- 福岡空港から地下鉄空港線「博多」駅 博多口より徒歩約7分
- 福岡空港から地下鉄空港線「祇園」駅 5番出口より徒歩約5分
- 地下鉄七隈線「櫛田神社前」駅 5番出口より徒歩約2分

ホテルインフォメーション

| | |
|---|--|
| <p>レストラン 【1F】 うお田</p> <ul style="list-style-type: none"> ● 朝食 …… 06:30～10:00 (最終入店 09:30) ● 昼食 …… 11:30～15:00 (最終入店 14:30) ● 夕食 …… 17:30～23:00 (最終入店 22:00) ● TEL …… 050-3184-0920 | <p>その他施設 大浴場 【13F】</p> <ul style="list-style-type: none"> ● 宿泊者専用無料 …… 06:00～09:00 15:00～25:00 <p>スタンディング酒場 ハカタ#092 【2F】</p> <ul style="list-style-type: none"> ● 営業時間 …… 16:00～24:00(最終入店23:30) ● TEL …… 050-3184-0920 |
|---|--|

三井ガーデンホテル福岡祇園

チェックイン 15:00 / チェックアウト 11:00

〒812-0011 福岡市博多区博多駅前2-8-15 TEL: 092-414-3131 FAX: 092-414-3101
<https://www.gardenhotels.co.jp/fukuoka-gion/>